

La Unesco pide alternativas a Yesa para no inundar el Camino de Santiago

El organismo dice que el proyecto de recrecimiento "representa una amenaza" para parte de la ruta jacobea

JACA. La UNESCO reconoce en una carta remitida al Ayuntamiento de Artieda que el proyecto de recrecimiento del embalse de Yesa "representa una amenaza para parte del Camino de Santiago de Compostela". Al mismo tiempo, este organismo internacional expresa su "preocupación" por el impacto de la obra hidráulica, y pide a las autoridades españolas que estudien "cualquier solución alternativa para evitar un impacto negativo en la integridad del patrimonio".

El contenido de este documento fue dado a conocer ayer en Jaca por el alcalde de Artieda, Luis Solana, y la presidenta de la Asociación Pública para la Defensa del Patrimonio Aragonés (APUDEPA), Belén Boloqui.

Deslegitimación

"Entendemos que son recomendaciones claras que deslegitiman los informes hechos en su momento por la Diputación General de Aragón relativos al recrecimiento", valoró Luis Solana. Del mismo modo, aseguró que estas consideraciones deslegitiman también "la delimitación provisional" de la ruta jacobea propuesta por el Gobierno aragonés y que se hizo pública el pasado verano como solución al anegamiento que sufriría el trazado con la presa recrecida.

Luis Solana y Belén Boloqui mostraron su satisfacción por la postura de la UNESCO en este asunto, y anunciaron que van a estar "vigilantes para que estas recomendaciones sean atendidas por los organismos competentes, e iremos hasta donde haga falta contra quienes actúen en contra de ellas".

La carta, que está firmada por el director del Centro Mundial de Patrimonio, Francesco Bandarin, fue remitida al consistorio de Artieda en respuesta a una solicitud municipal de in-

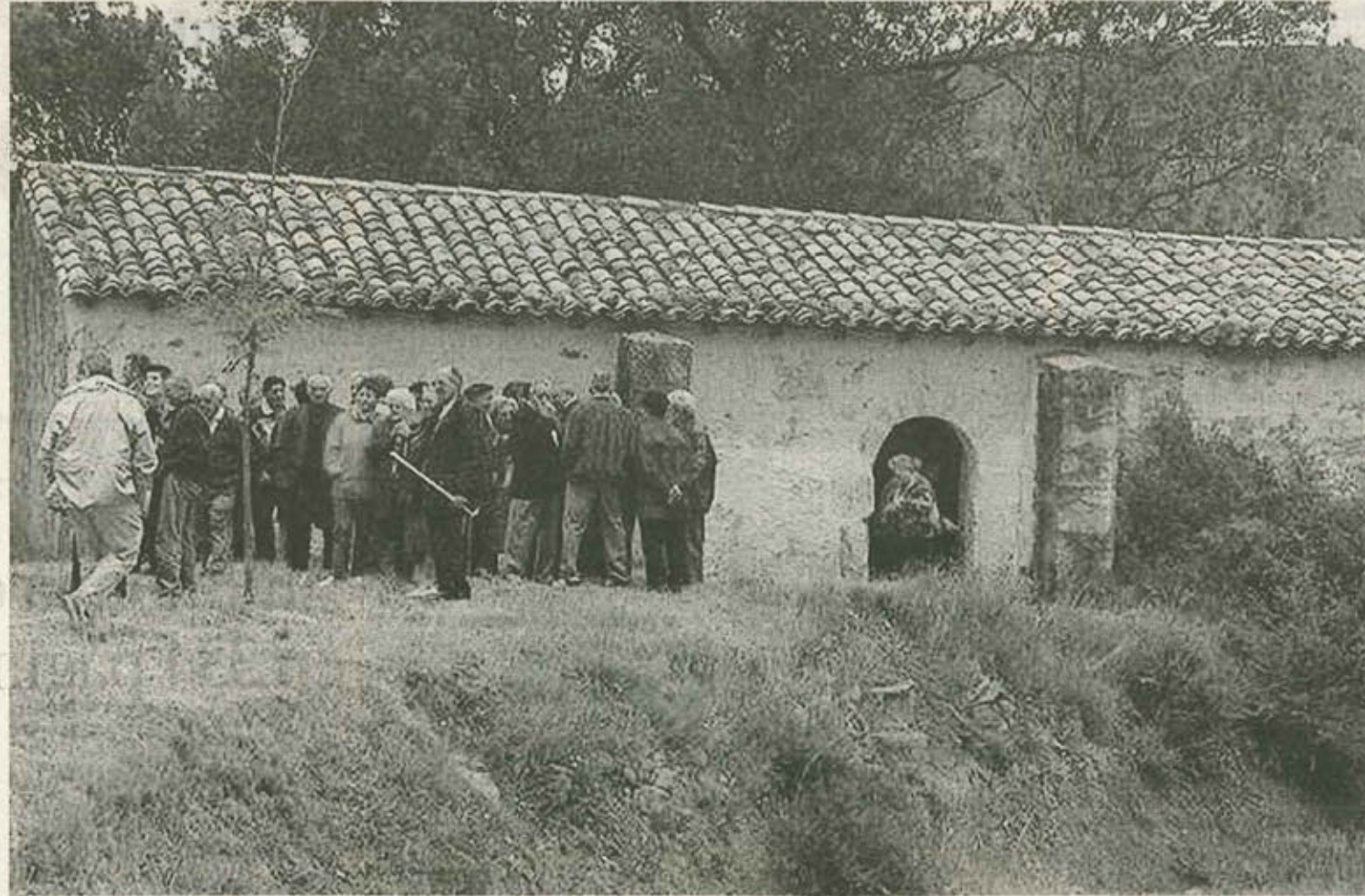

La ermita de San Pedro de Artieda es una de las afectadas por el recrecimiento de Yesa. ARCHIVO

formación, cursada el 1 de febrero, sobre la situación de las quejas presentadas en relación con el recrecimiento de Yesa.

Artieda, junto a la Asociación "Río Aragón" y APUDEPA denunciaron ante la Unión Europea y la UNESCO la destrucción que el pantano supondrá del Camino de Santiago, declarado Patrimonio de la Humanidad en 1993.

22 kilómetros inundados

Según los colectivos denunciantes, las obras del recrecimiento inundarían hasta 22 kilómetros de este itinerario de peregrinación, 15 correspondientes al lado de Escó y 7 al ra-

En una carta al alcalde de Artieda, expresa su "preocupación" por el impacto de la obra

Los afectados creen que también deslegitima el trazado provisional de la DGA

mal de Artieda, además de iglesias, ermitas, necrópolis romanas y otros restos arqueológicos de gran valor.

La misiva del director del Centro Mundial de Patrimonio alude a los acuerdos adoptados por el Comité de Patrimonio de la Humanidad en su vigesimosegunda sesión extraordinaria, que se celebró en Helsinki (Finlandia) el 7 y 8 de diciembre de 2001. En esta reunión, el observador español indicó que buscaría "la forma de establecer el verdadero y original sendero", y que no se haría nada que perjudicara la integridad histórica del Camino de Santiago.

Por su parte, la presidenta de

APUDEPA subrayó que la respuesta "es contundente, a pesar de su diplomacia", y que en estos momentos la "pelota" está en el Ejecutivo autónomo, que aseguró ya ha recibido "toques de atención" sobre este tema.

"Trataremos de hacer ver al Gobierno nacional y autonómico que queremos que se respete al pie de la letra lo que está diciendo la UNESCO. Si es necesario ya se tomarán las medidas oportunas legales, pero no perderemos ni un ápice de nuestros derechos, porque estamos hartos de tantos atropellos y manipulaciones", manifestó Belén Boloqui.

SOLEDAD CAMPO

En breve

■ **ACESA adjudica a Dragados el embalse de Laverné, en Bardenas.** La sociedad estatal Aguas de la Cuenca del Ebro (ACESA) acordó ayer la adjudicación inicial del embalse de Laverné, que regulará la acequia de Sora en el sistema de Riegos de Bardenas, a Dragados, Oras y Proyectos, S.A., por un importe de 31.625.633 euros. El plazo de ejecución de las obras es de 35 meses. La capacidad útil es de 37,8 hm³.

■ **La Comisión de Actualización del Pacto del Agua insiste en que participe el PP.** La comisión especial para la actualización del Pacto del Agua en las Cortes de Aragón convocará a los agentes sociales el próximo 3 de mayo, según informó hoy el coordinador de la misma, Miguel Ángel Usón (PAR), que reiteró su invitación al PP para participar en los trabajos y al Ministerio de Medio Ambiente para enviar un representante.

■ **CHA pide explicaciones del intento de reforzar políticamente a los delegados del Gobierno.** El congresista de CHA, José Antonio Labordeta, ha presentado varias preguntas sobre el intento de reforzar el peso político de los delegados del Gobierno en las Comunidades Autónomas. El secretario general de CHA, José Antonio Acero, calificó estos planes de "involución centralista".

■ **El PP presenta su propio Plan de la Nieve.** Ante "la sequía de ideas y la ausencia inversora" del Gobierno PSOE-PAR, el presidente regional del PP, Gustavo Alcalde, presentó ayer su propio Plan de la Nieve, sector que puso de ejemplo de la "pasividad" de la DGA. El Plan, que se aplicaría entre 2003 y 2007, tendría un presupuesto total de 180 millones de euros, de los que la DGA aportaría 50. El objetivo sería alcanzar dos millones de esquiadores.