

# Comparecencia de «Montañeros de Aragón» en relación con la regulación de los ríos Aragón e Irati y en contra del Embalse de Berdún

## SOLICITA EL ESTUDIO DE UNA GRAN CARRETERA TRANSVERSAL PIRENAICA DESDE RONCAL A CASTIELLO DE JACA

D. Adolfo Sánchez-Rico Alcoba, como presidente de la Sociedad «Montañeros de Aragón», de Zaragoza, en nombre de la misma, ha comparecido ante el ingeniero director de la Confederación Hidrográfica del Ebro en Zaragoza, con el ánimo de producir un sentimiento de solidaridad que ayude a encontrar una solución justa en relación con la regulación de los ríos Aragón e Irati y oponiéndose al embalse de Berdún, haciendo entre otras las siguientes consideraciones y proposiciones:

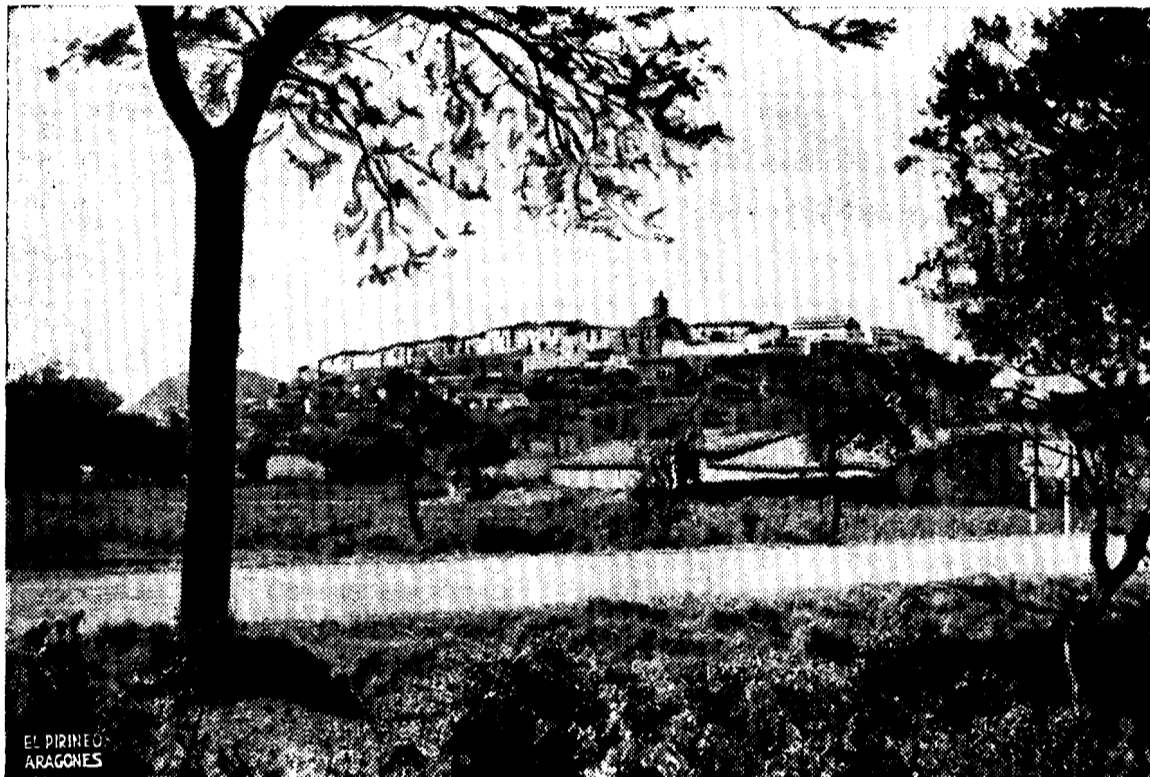

(Foto PEÑARROYA)

En el Boletín Oficial de la Provincia de Zaragoza, de fecha 5-9-77, y bajo el título «Regulación de los ríos Aragón e Irati», aparece un anuncio de la Confederación Hidrográfica del Ebro, incoando expediente de información pública del estudio de regulación de los ríos Aragón e Irati, mediante una serie de posibles embalses en la zona subpirenaica.

Si bien nuestra Sociedad no se encuentra entre los afectados por dichas obras en cuanto a intereses materiales, su honda raigambre aragonesa y su preocupación por los problemas de nuestra Región, le obligan a comparecer mediante el presente escrito, completamente al margen de todo interés económico propio y totalmente ajenos a cualquier partidismo político. Es la preocupación por la emigración y subsiguiente despoblación del Alto Aragón, que en realidad afecta a la Región entera, lo que, con ánimo constructivo, nos mueve a exponer cuanto sigue.

### OBRAS DENTRO DE LA REGION ARAGONESA

Como ya hemos indicado, frente a la solución «Lumbier grande» se halla la denominada solución fraccionada, que comprende tres embalses en Navarra combinados con la realización de un gran embalse en Aragón, embalse a ubicar en Berdún o en Yesa, mediante recrecimiento de la presa ya existente.

### EMBALSE DE BERDUN

Este embalse afecta a las provincias de Huesca y Zaragoza, con una capacidad de 620 Hectómetros cúbicos y una cota de máximo nivel de 582 metros. Las afecciones son MUY GRAVES, pues supone la expropiación total de BERDUN,

VILLARREAL DE LA CANAL, MARTES y ARRES, en la provincia de Huesca; y de ASOBERAL y MIANOS, en la provincia de Zaragoza, obligando a emigrar a 781 personas. El pueblo de ASOBERAL (término de Sigüés) quedaría bajo el agua. La superficie afectada asciende en total a 13.469 Hectáreas, de las cuales 10.273 expropiables y 3.196 Ha. de monte de Utilidad Pública. Además hay que construir 17.600 Kms. de variantes de carreteras. Las expropiaciones por el embalse están valoradas en 875 millones de pesetas y las de las carreteras en algo más de 2 millones.

### RECRECIMIENTO DE LA ACTUAL PRESA DE YESA

Esta obra afecta ligeramente a Navarra (presa) y casi totalmente a la provincia de Zaragoza. Se trata de levantar una presa de escollera de piedra caliza apoyada en el talud exterior de la actual presa de hormigón, de forma que el embalse pase de la cota 489 a la de 513 metros de máximo nivel, y el volumen embalsado pase de 470 a 1.090 Hectómetros cúbicos. Las afecciones son muy reducidas ya que parte de los terrenos a embalsar fueron ya expropiados cuando se construyó el embalse actual, por lo que la expropiación ahora se limitaría a 539 Hectáreas para el embalse y a 28 Ha. para los 24,910 Kms. de variantes de carreteras.

### DATOS PARA UNA OPCION

En el «Informe sobre regulación de los ríos Aragón e Irati», se estudian los embalses bajo dos puntos de vista: la regulación de los caudales de agua con destino a riegos, abastecimientos y caudal ecológico, por un lado, y los aprovechamientos hidroeléctricos, por otro.

Se comparan los costes y se obtiene que la solución fraccionada (con una serie de presas en conjunto mucho más caras que la de «Lumbier grande») resulta la más ventajosa por la gran cantidad de energía eléctrica que puede producir. Es decir que, en este caso y por lo que a Aragón se refiere, la alternativa se centra entre Berdún y Yesa.

Y termina diciendo: «A largo plazo, la solución fraccionada, debido al mayor desarrollo de los recursos energéticos que procura resulta ser la solución básica, pero es preciso conocer la opinión de los afectados».

Del estudio de la nutrida documentación expuesta a información pública deducimos que desde el punto de vista de la regulación de las aguas, la solución fraccionada es equivalente a la del gran embalse de Lumbier; así también que, dentro de la solución fraccionada y dentro de Aragón, el recrecimiento de Yesa es más ventajoso que Berdún a la hora de producir energía; y que dicho recrecimiento supone un coste inferior al embalse de Berdún.

### NUESTRAS PETICIONES

Nos hemos extendido debido a nuestro deseo de exponer razonadamente y así llegar a deducciones lógicas, para que, a la vista de todo ello, elevar al Ilmo. Sr. Ingeniero Director de la Confederación Hidrográfica del Ebro, una serie de peticiones, las unas directamente relacionadas con el tema, y las otras, aprovechando esta ocasión para clamar en favor de nuestra necesitada Región Aragonesa, con el ruego de que las traslade a los competentes Organos de la Administración. He aquí nuestras peticiones:

PRIMERA. — Solicitamos que, de aprobarse la solución fraccionada, NO se construya el embalse de Berdún, por los graves problemas que presenta de emigración y despoblación, que a su vez traerían muy graves consecuencias. Y porque económica y energéticamente, no es la solución más adecuada, según se deduce de la documentación expuesta a información pública.

SEGUNDA. — Solicitamos se estudie, previo acuerdo con las poblaciones interesadas, la creación de una zona de regadíos de orientación ganadera, en la margen derecha del río Aragón, desde Jaca hasta el río Majones, con aguas de los ríos Aragón, Lubierre, Estarrún, Subordán y Veral; y así también, en la margen izquierda del río Esca y con aguas del mismo, en el término de Sigüés. Una valoración prudencial estima en 4.800 Hectáreas la superficie neta regable de este conjunto de regadíos.

TERCERA. — Solicitamos se estudie, previo acuerdo con las poblaciones interesadas, la creación de un polígono industrial en la zona de Berdún, que crearía puestos de trabajo, evitaría la emigración y vitalizaría la comarca. Este polígono debería recibir la energía eléctrica del salto de Yesa (a 28 Kms.) disfrutando de una tarifa preferencial reducida. La industria encontraría aquí energía, espacio, agua y comunicaciones.

CUARTA. — Solicitamos se estudie, previo acuerdo con las poblaciones interesadas, la construcción (aprovechando los tramos ya existentes que se mejorarían) de una gran carretera transversal desde Roncal a Castiello de Jaca, por el siguiente itinerario: Roncal - Garde - Ansó - Hecho - Urdués - Aragiés del Puerto - Jasa - Aísa Esposa - Borau - Aratorés - Castiello de Jaca.

**Se compran toda clase de muebles y objetos antiguos**

Razón: Tiendas «Yaca». Primo de Rivera, 8  
Teléfono 36 13 86 — JACA

**VENDO 100 OVEJAS**

de todo diente, próximas a parto.

Razón: Juan José Otín en:  
**LAS TIESAS ALTAS (Huesca)**