

“La justificación de la demanda de 1.000 nuevos hectómetros cúbicos en el sistema del río Aragón no se sostiene”

COAGRET y «Río Aragón» denuncian el sobredimensionamiento de los embalses proyectados

E.P.A.- La Coordinadora de Afectados por Grandes Embalses y Trasvases (COAGRET) y la Asociación «Río Aragón» en contra del recrecimiento de Yesa consideran que los embalses proyectados en la cuenca del Ebro “están sobredimensionados para los usos previstos”, y que la demanda de 1.000 nuevos hectómetros cúbicos en el sistema del río Aragón “no se sostiene”. Estas declaraciones se han efectuado a raíz de la presentación de un extenso y profuso informe que ha elaborado COAGRET sobre el Plan Nacional de Regadíos y el Pacto del Agua.

Según el Plan Hidrológico de la Cuenca del Ebro (PHCE), la principal demanda de embalses proyectados, y de fuerte impacto social como Itoiz, recrecimiento de Yesa, Biscarrués, Santaliestra y Mularroya, es la del regadío. En Aragón, explican que las 230.000 nuevas hectáreas de regadío previstas en el PHCE se quedan en tan sólo 47.360 hectáreas financiadas con dinero público en el Plan Nacional de Regadíos (PNR). De ellas, 20.967 hectáreas serían regadíos sociales y tan sólo 26.393 hectáreas serían regadíos en ejecución claramente localizados.

COAGRET señala que es el propio PNR el que para el horizonte del año 2008 no prevé un incremento de la demanda de agua de más de 272 hectómetros cúbicos en todo Aragón o 59 hectómetros cúbicos en Navarra, cuando la tramitación administrativa y ejecución por parte del Ministerio de Medio Ambiente está acelerando la construcción de 2.100 hectómetros cúbicos de capacidad de embalse en Aragón (los embalses del denominado “Pacto del Agua”) y de 418 hectómetros cúbicos en el embalse que se piensa ejecutar por el Ministerio de Medio Ambiente sin un fin justificado, si se tiene en cuenta que la legislación española obliga a una adecuada compenetración entre los objetivos del PNR y los Planes Hidrológicos de Cuenca.

Desde COAGRET se indica que tanto el PHN como el Gobierno de Aragón reconocen que existen dificultades para culminar el regadío previsto en el PHCE y el Pacto del Agua. En concreto, en Aragón se deberá pasar a transformar 6.700 hectáreas al año, frente a los poco más de 1.000 actuales. Según el Plan Hidrológico Nacional el incumplimiento de la puesta en marcha del regadío contemplado le sirve como garante de que existirá un mayor volumen de “sobrantes” disponibles para ser trasvasados.

La Ley del PHN “deja abierta la posibilidad de que se puedan servir volúmenes para el trasvase desde otros embalses actuales o futuros”, asegura

COAGRET. La posibilidad, se precisa, ha sido reconocida por los propios interesados. En este sentido, son “muy significativas las declaraciones que realizó a la prensa autonómica el presidente de la Comunidad General de Riegos de Bardenas y futuro beneficiario del embalse de Yesa recrecido, Luis Ciudad”, que ante el próximo recrecimiento manifestó: “Con Yesa recrecido podemos satisfacer las necesidades de Bardenas, dar servicio a industrias agroalimentarias y a los abastecimientos de Zaragoza y entorno... y, con el agua que sobre, podemos negociar con catalanes y valencianos”.

RECRECIMIENTO DE YESA

El recrecimiento del embalse de Yesa supone transformar el actual de 470 hectómetros cúbicos en otro de 1.525 (aumento de 1.045) hectómetros cúbicos. Su objetivo oficial es poner en regadío 16.000 hectáreas en el polígono de riego de Bardenas II, regar un nuevo polígono de 15.600 hectáreas en Bardenas III (lo que supone un total de 31.600 hectáreas) y garantizar un suministro de agua de abastecimiento a Zaragoza y su entorno con 100 hectómetros cúbicos.

“Pues bien –señala COAGRET–, el Plan Nacional de Regadíos contempla exclusivamente la realización de 6.045 hectáreas en Bardenas II para lo cual no se precisa más que 42 hectómetros cúbicos y ello sin tener en cuenta los planes de modernización”. Por otra parte, la Comunidad de Riegos de Bardenas lleva en trámites muy avanzados la construcción de tres pequeños embalses en el interior del polígono de riegos, Malvecino, Carcastillo y Laverné que suponen 41,5 hectómetros cúbicos de capacidad física y que de sobra regulan agua para ese pequeño incremento de regadío.

Los 100 hectómetros cúbicos de agua de suministro alternativo que necesita Zaragoza y su entorno se garantizan desde un embalse de nueva construcción que ya está en ejecución en las cercanías de la ciudad de Zaragoza, denominado «La Loteta» con una capacidad del embalse similar a la demanda de la metrópoli. La Unión Europea (Dirección General de Medio Ambiente) desaconsejó por motivos ambientales la conexión del suministro de agua a Zaragoza desde Yesa, recortando la subvención solicitada por España al considerar que el proyecto presentado podía servir de base para justificar el recrecimiento de la presa de Yesa sobre la que no existía en ese momento información sobre su impacto ambiental y social.

“El propio presidente del Gobierno de

Aragón ha intentado pactar con otros grupos políticos que el llenado del embalse no se realice a cota máxima, sino a una cota intermedia, ya que es difícil justificar ante la opinión pública aragonesa que la totalidad del embalse sea de uso exclusivo en Aragón”.

Desde COAGRET y la Asociación «Río Aragón» se entiende que los grandes embalses proyectados, y en avanzada tramitación o ejecución, “de Itoiz, recrecimiento de Yesa, Biscarrués, Santaliestra y Mularroya se encuentran sobredimensionados con respecto a los usos reales de abastecimiento y regadío contemplado en el PNR. Se almacenará agua que no podrá ser utilizada por los concesionarios actuales. Por tanto parece claro que el destino final de estos caudales será el trasvase”.

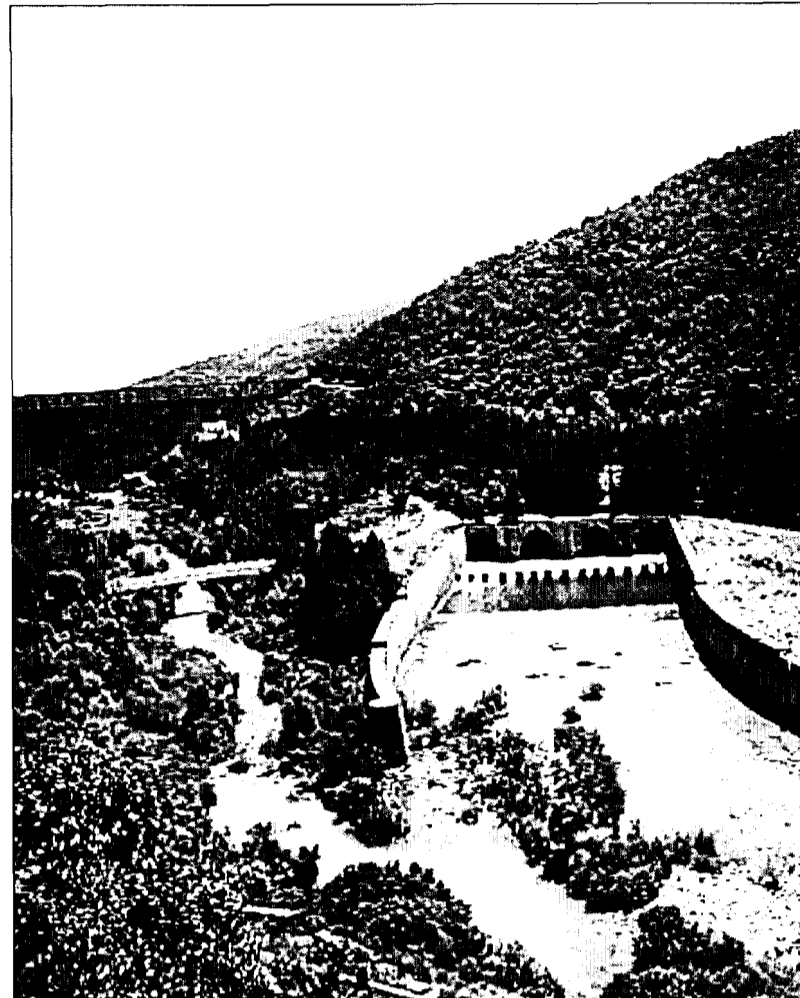

Presa de Yesa

Archivo

en el centro de Zaragoza
nueva tienda Pedro María Ric, 23

en Eurosofá +x-
(más por menos)



Bienvenidos a la nueva tienda en Zaragoza de la cadena española Eurosofá.

300 m2 donde encontrará todo para su descanso; sofás, sillones a medida, colchonera y tapizados a su gusto.

Ponemos a su servicio la experiencia de tres generaciones de artesanos tapiceros y creadores de muebles de estilo.

Ya no tendrá que hacer kilómetros para comprar el sofá de sus sueños, estamos en el corazón de la capital aragonesa (Pedro M. Ric, 23). Venga paseando a nuestras nuevas instalaciones.

Presupuesto a medida. Financiación a su gusto.

Abrimos los sábados por la tarde.

Concesionario de los más importantes sistemas de descanso.

Teléfono atención al cliente:
976 210 207



Eurosofá

Sofás, tresillos y colchones

GALAXIA

2000

PARTICULAR VENDE
Vivienda de 155 m² en El Campaz
2 pisos, juntos o independientes. Céntrico, piscina y zona verde. 2 garajes y trastero doble. 288.000 €
Tel. 686 648 170